

NIEUWSBRIEF

CASCADE

Community Areas of Sustainable Care And Dementia Excellence in Europe

TERUGBLIK EN VOORUITBLIK

Beste collega's,
Beste observatie partners,

Hoe gaat het met jullie? Het is alweer even geleden dat jullie informatie kregen over de evolutie van ons Interreg 2 Zeeën project. De reden daarvoor kennen jullie ongetwijfeld. In andere omstandigheden brachten we jullie graag live samen voor een rondetafelgesprek zodat we de dialoog konden opstarten. Helaas, zelfs een digitale sessie inlassen, lijkt ons op dit moment moeilijk.

Daarom een nieuwsbrief om jullie via deze weg mee op pad te nemen doorheen onze hoogtepunten van 2020 (het was niet al COVID wat de klok sloeg...).

We kijken ook vooruit en lichten al een tipje van de sluier op van wat jullie in 2021 mogen verwachten.

We wensen u een hartelijke en hoopvolle eindejaarsperiode toe en zullen u allen in 2021 opnieuw rond de tafel brengen, veilig en gezond en met hoop op de effecten van een werkzaam vaccin.

Indien gewenst, zijn we steeds bereid tot verdere toelichting (per mail, telefonisch of een digitale bijeenkomst,...), dan horen we het graag.

Met vriendelijke groeten,

Paul Van Tendeloo, algemeen directeur Woonzorg Emmaüs

Jurn Verschraegen, directeur Expertisecentrum Dementie Vlaanderen

Dave Dewachtere, corporate directeur organisatie en beleid H. Hart Kortrijk



Ten Kerselaere

woonzorg
emmaüs



VIDEO **CASCADE** MODEL

De video “Healthier and more active elderly - Interreg Contribution to Health and Ageing”: interviews met Veerle Nys, directeur Ten Kerselaere en Greet Volkaerts, verpleegkundige, kan u hier bekijken:

<https://www.youtube.com/watch?v=3BuLHFkgSFk&feature=youtu.be>

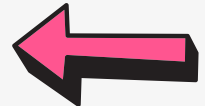

AANBOD LOGIES VOOR PERSONEN MET DEMENTIE EN HUN MANTELZORGER

WZH Ten Kerselaere biedt twee toeristische verblijven aan in The Village voor personen met dementie en hun mantelzorger.

https://www.woonzorgemmaus.be/sites/woonzorgemmaus/files/2020-12/flyer_cascade.pdf

Zorggroep H. Hart Kortrijk biedt vier logies aan die erkend zijn door Toerisme Vlaanderen en waar personen met dementie en hun mantelzorger op vakantie kunnen komen.

<http://h-hart.be/info/index.asp?id=2>

Omwille van COVID-19 zijn er helaas nog geen vragen geweest om te komen logeren en hebben we dit nog niet kunnen uittesten.



WZH TEN KERSELAERE - HEIST-OP-DEN-BERG



ZORGGROEP H. HART - KORTRIJK

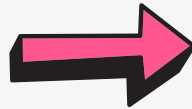
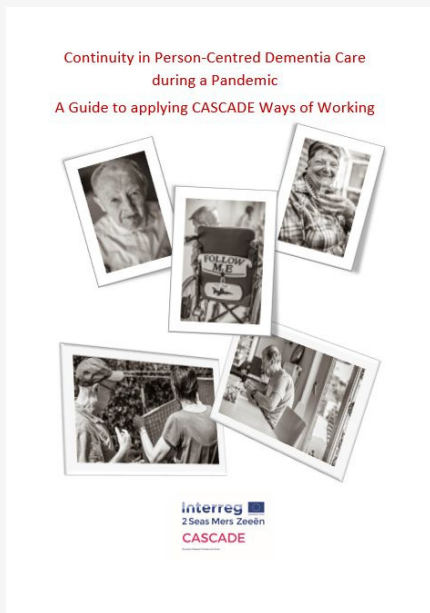

BROCHURE DEMENTIEZORG IN CORONATIJD

Het Expertisecentrum Dementie vertaalt momenteel de brochure '[Dementiezorg in coronatijd](#)', samen met de partners naar een **CASCADE**-proof versie, waarbij ook aan het referentiekader dementie gelinkt wordt

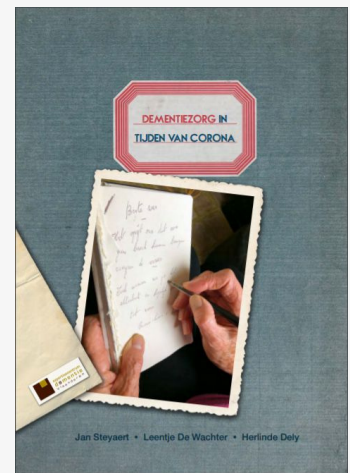

LEERPROGRAMMA 'IK, JIJ, SAMEN MENS'

Het leerprogramma draagt de naam van het Vlaamse referentiekader dementie, en dat heeft een reden. Net zoals het **CASCADE** model, is het leerprogramma sterk geënt op de fundamente van het referentiekader dementie.

Online sessie (ca.1,5u)	Werkplek (ca.1,5u)	groepssessie (2,5u)
fundament 1: genuanceerde publieke beeldvorming		
fundament 2: het leven ten volle leven		
Online sessie (ca.1,5u)	Werkplek (ca.1,5u)	groepssessie (2,5u)
fundament 3: persoonsgerichte holistische zorg in de gemeenschap		
Online sessie (ca.1,5u)	Werkplek (ca.1,5u)	groepssessie (2,5u)
fundament 4: krachtgerichte benadering		
fundament 5: veilige omgeving voor zelfstandig leven		

Het team in H. Hart Kortrijk is enthousiast:
“Verrassende dynamiek, we hebben veel ideeën opgedaan.”

“Deze opleiding doet ons stilstaan bij de dingen die we anders heel gewoon vinden.”

“De combinatie van verschillende methodieken maakte dit voor mij een zeer zinvolle en boeiende opleiding.”

Het team in Ten Kerselaere in Heist-op-den-Berg gaat met het leerprogramma in **2021** aan de slag.

TO DO

2021

OPROEP

Het Interreg 2 Zeeën programma is een krachtige motor voor innovatie in de zorg. Het **CASCADE** project is er een voorbeeld van. Zonder de steun van dit programma waren de initiatieven die hierboven zijn beschreven niet mogelijk. Daarom doen we een warme oproep om de SAVE2SEAS petitie te tekenen.

<https://www.save2seas.eu/>



EVALUATIE

Nadat we de leermodules hebben doorlopen, organiseren we twee keer onder supervisie van HZ Zeeland:

- kwantitatieve bevraging a.d.h.v. vragenlijsten en
- een kwalitatieve bevraging a.d.h.v. focusgroepen van
 - familie/mantelzorgers van bewoners
 - zorgverleners over bewoners en over zichzelf.

De **resultaten** van dit onderzoek stellen we graag aan u voor in **2021!**

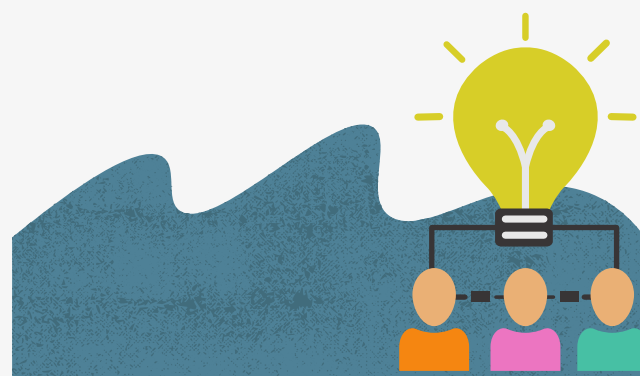

CONTACT EN INFO

Projectmanager Emmaüs, Ten Kerselaere
Katrijn Raeymaekers: katrijn.raeymaekers@emmaus.be

Projectmanager Expertisecentrum Dementie Vlaanderen
Leentje De Wachter: leentje.dewachter@dementie.be

Projectmanager Zorggroep H.Hart
Emmy Demasure: emmy.demasure@h-hart.be

CASCADE project website:
<https://www.interreg2seas.eu/en/cascade>